INSTALLATION CLASSEE

15 Route de Calais
Hameau de Drionville
62 380 VAUDRINGHEM

ABATTOIR ET UNITE DE DECOUPE ET DE CONDITIONNEMENT DE LAPINS

Département du Pas-De-Calais

DOSSIER DE DEMANDE D'AUTORISATION D'EXPLOITER

PIECE N°3 : TABLEAU RECAPITULATIF DES ACTIVITES CLASSEES

N° 14011 DATE Dossier dépose en Février 2017 – Version 2

CABINET D'ÉTUDE ET DE CONSEIL EN INDUSTRIE & EN AGROALIMENTAIRE
4 rue Albin Haller - Pôle République 2 - BP 1003 - 86060 POITIERS CEDEX 9 - Tél. 05 49 88 85 57 - Fax 05 49 88 85 73 - site web : www.cecia.com

SOMMAIRE

1. LISTE DES RUBRIQUES DE CLASSEMENT 3

2. PERIMETRE DE L'ENQUETE PUBLIQUE 5

3. LISTE DES PRINCIPAUX TEXTES REGLEMENTAIRES LIES A LA NOMENCLATURE DES ICPE 7

1. LISTE DES RUBRIQUES DE CLASSEMENT

Le tableau ci-après récapitule les rubriques pour lesquelles l'établissement est répertorié de par la nature et le volume de son activité.

NATURE DE L'ACTIVITE *Critère de classement*	**RUBRIQUE NOMENCLATURE ICPE EN VIGUEUR**	**SEUILS**			**SOCLA**		
		Déclaration (D)	**Enregistrement (E)**	**Autorisation (A)**	**Situation actuelle 2016**	**Situation projetée (horizon 2021)**	**Classement (rayon d'affichage)**
Abattage d'animaux *Poids carcasses des animaux*	2210-1	> 500 kg/j et ≤ 5 t/j	/	> 5 t/j	15,4 t/j **A**	15,4 t/j **A**	**A** (3 km)
Préparation ou conservation de produits alimentaires d'origine animale… *Quantité produits entrants*	2221-2	> 500 kg/j et ≤ 4 t/j	> 4t/j	/	4 t/j **DC**	4 t/j **DC**	**DC**
Stations-service : installations, ouvertes ou non au public, où les carburants sont transférés de réservoirs de stockage fixes dans les réservoirs à carburant de véhicules moteurs, de bateaux ou aéronefs *Volume annuel de carburant liquide distribué*	1435	> 100 m^3 d'essence ou 500 m^3 au total et ≤ 20 000 m^3 **(DC)**	> 20 000 m^3	/	60 m^3 de gasoil **NC**	60 m^3 de gasoil **NC**	**NC**
Entrepôts couverts : Stockage de matières, produits ou substances combustibles en quantité supérieure à 500 t *Volume des entrepôts*	1510	≥ 5 000 m^3 et < 50 000m^3 **(DC)**	≥ 50 000 m^3 et < 300 000m^3	≥ 300 000 m^3	<< 500 t et << 5 000 m^3 **NC**	24,5 t et 3 370 m^3 **NC**	**NC**
Entrepôts frigorifiques *Volume susceptible d'être stocké*	1511	≥ 5 000 m^3 et < 50 000m^3 **(DC)**	≥ 50 000 m^3 et < 150 000m^3	≥ 150 000 m^3	< 100 m^3 **NC**	< 100 m^3 **NC**	**NC**
Installations de combustion *Puissance thermique de l'installation*	2910-A	> 2MW et < 20MW **(DC)**	/	≥ 20 MW	0,2 MW **NC**	0,2 MW **NC**	**NC**
Installation de compression > 10^5 PA comprimant ou utilisant des fluides toxiques ou inflammable *Puissance absorbée*	2920	/	/	> 10 MW	<< 10 MW **NC**	128 kW **NC**	**NC**

NATURE DE L'ACTIVITE *Critère de classement*	**RUBRIQUE NOMENCLATURE ICPE EN VIGUEUR**	**SEUILS**			**SOCLA**		
		Déclaration (D)	**Enregistrement (E)**	**Autorisation (A)**	**Situation actuelle 2016**	**Situation projetée (horizon 2021)**	**Classement (rayon d'affichage)**
Ateliers de charge d'accumulateurs *Puissance maximale*	2925	50 kW	/	/	3 kW **NC**	3 kW **NC**	**NC**
Exploitation d'abattoirs *Capacité de production exprimée en poids carcasses*	3641	/	/	50 t/j	15,4 t/j **NC**	15,4 t/j **NC**	**NC**
Traitement et transformation de matières premières animales et végétales en vue de la fabrication de produits alimentaires *Capacité de production en tonne de produits finis*	3642-3	/	/	75 t/j	3 t/j **NC**	3 t/j **NC**	**NC**
Liquide inflammable de catégorie 2 ou catégorie 3 *Quantité susceptible d'être présente*	4331	≥ 50 t et < 100 t	≥ 100 t et < 1000 t		0,032 t **NC**	0,032 t **NC**	**NC**
Dangereux pour l'environnement aquatique de catégorie aiguë 1 ou chronique 1 *Quantité susceptible d'être présente*	4510	≥ 20 t et < 100 t **(DC)**	/	≥ 100 t	0,09 t **NC**	0,09 t **NC**	**NC**
Dangereux pour l'environnement aquatique de catégorie chronique 2 *Quantité susceptible d'être présente*	4511	≥ 100 t et < 200 t **(DC)**	/	≥ 200 t	0,02 t **NC**	0,02 t **NC**	**NC**
Oxygène (numéro CAS 7782-44-7) *Quantité susceptible d'être présente dans l'installation*	4725	≥ 2 t et < 200 t	/	≥ 200 t	0,27 t **NC**	0,27 t **NC**	**NC**
Produits pétroliers spécifiques et carburants de substitution : essences et naphtas, kérosènes, gazoles, fioul lourd… *Quantité susceptible d'être présente dans l'installation*	4734-2	≥ 50 t et < 500 t au total **(DC)**	≥ 500 t et < 1000 t au total	≥ 1000 t	2,55 t **NC**	2,55 t **NC**	**NC**
Emploi dans équipements frigorifiques ou climatiques de gaz à effet de serre fluorés de capacité unitaire supérieure à 2 kg *Quantité cumulée de fluide susceptible d'être présente dans l'installation*	4802-2a	≥ 300 kg **(DC)**	/	/	<< 300 kg **NC**	82 kg **NC**	**NC**

A : Autorisation – E : Enregistrement - D : Déclaration – DC : Déclaration soumis au Contrôle périodique - NC : Non Classé

2. PERIMETRE DE L'ENQUETE PUBLIQUE

Par référence au rayon d'affichage prévu par la rubrique 2210-1 de la nomenclature des installations classées, la zone d'enquête publique est définie par un cercle de trois kilomètres de rayon autour de l'établissement.
Cette zone est figurée sur la carte jointe en page suivante. Elle comprend les communes ci-après :

- Vaudringhem (513 habitants - 2013),
- Wismes (495 habitants - 2013),
- Thiembronne (838 habitants - 2013),
- Merck-Saint-Liévin (635 habitants - 2013),
- Nielles-Lès-Bléquin (852 habitants - 2013).

Ainsi, ce sont 3 333 habitants qui sont concernés par l'enquête publique.

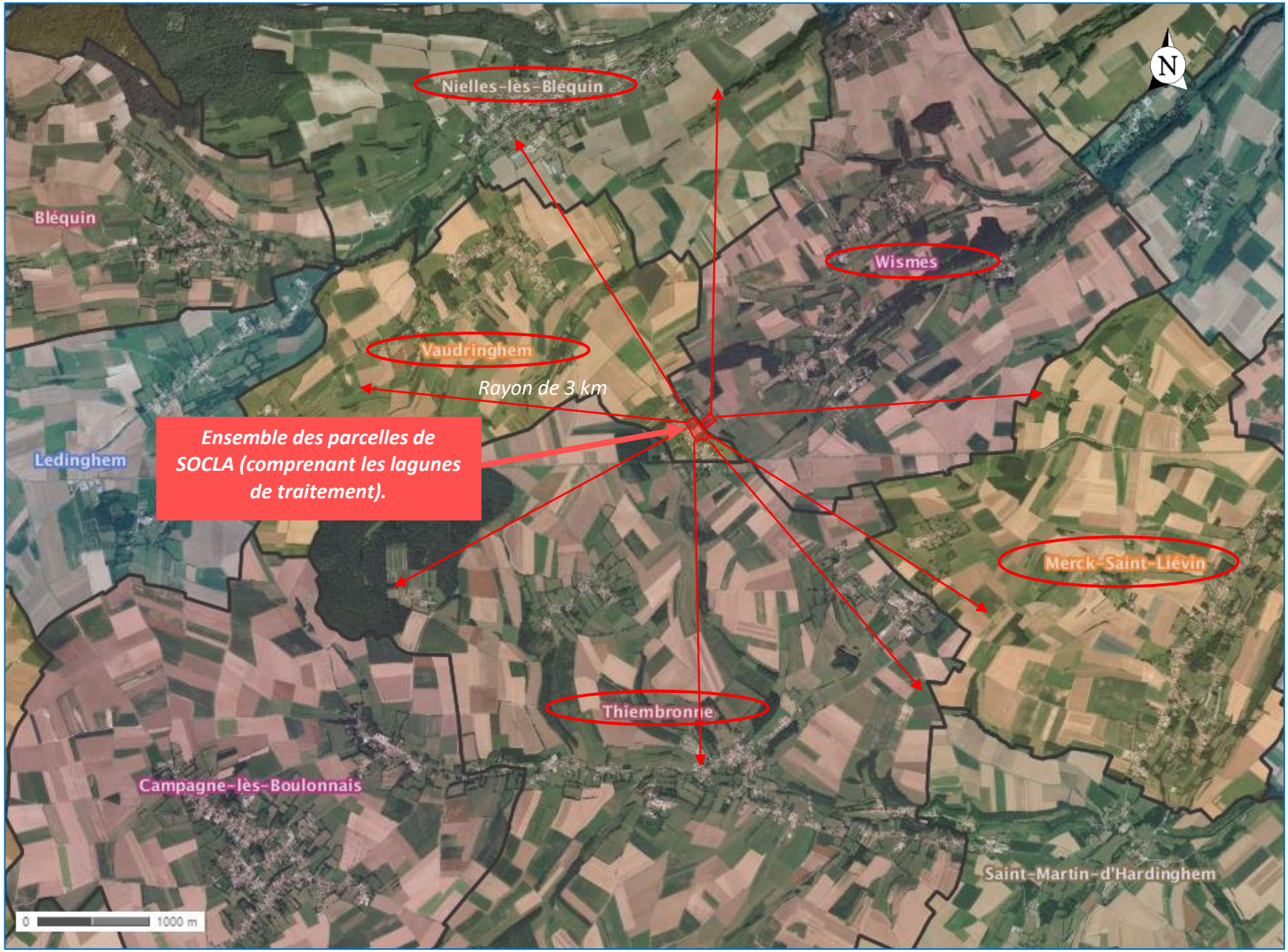
N
Nielles-lès-Bléquin
Bléquin
Wismes
Vaudringhem
Rayon de 3 km
Ledinghem
Ensemble des parcelles de SOCLA (comprenant les lagunes de traitement).
Merck-Saint-Liévin
Thiembronne
Campagne-lès-Boulonnais
Saint-Martin-d'Hardinghem
0
1000 m

3. LISTE DES PRINCIPAUX TEXTES REGLEMENTAIRES LIES A LA NOMENCLATURE DES ICPE

Installations classées soumises à autorisation

- Arrêté du 30 avril 2004 relatif aux prescriptions applicables aux installations classées pour la protection de l'environnement soumises à autorisation sous la rubrique n° 2210 « abattage d'animaux »,

- Arrêté du 2 février 1998 relatif aux prélèvements et à la consommation d'eau ainsi qu'aux émissions de toute nature des installations classées pour la protection de l'environnement soumises à autorisation,

- Arrêté du 04 octobre 2010 relatif à la prévention des risques accidentels au sein des installations classées pour la protection de l'environnement soumises à autorisation,

- Arrêté du 23 janvier 1997 relatif à la limitation des bruits émis dans l'environnement par les installations classées pour la protection de l'environnement,

- Règlement (CE) n°1272/2008 du 16 décembre 2008 modifié relatif à la classification, à l'étiquetage et à l'emballage des substances et des mélanges, dit « règlement CLP (Classification, Labelling, Packaging) »,

Installations classées soumises à déclaration

- Arrêté du 09/08/07 relatif aux prescriptions générales applicables aux installations relevant du régime de déclaration au titre de la rubrique n° 2221 (préparation ou conservation de produits alimentaires d'origine animale) de la nomenclature des installations classées pour la protection de l'environnement